Der 116. Psalm

Johann Hermann Schein (1586-1630)

Sopran I

Das ist mir lieb, dass der Herr mei - ne Stim - me

Sopran II

Das ist mir lieb, dass der Herr mei - ne Stim - me

Alt

Das ist mir lieb, dass der Herr mei - ne Stim - me

Tenor

Das ist mir lieb, dass der Herr mei - ne Stim - me

Bass

Das ist mir lieb, dass der Herr mei - ne Stim - me

6

und mein Fle - hen, und mein Fle - hen, und mein Fle - hen

und mein Fle - hen, und mein Fle - hen, und mein Fle - hen

und mein Fle - hen, und mein Fle - hen, und mein Fle - hen

und mein Fle - hen, und mein Fle - hen, und mein Fle - hen

und mein Fle - hen, und mein Fle - hen, und mein Fle - hen

9

hö --ret. Dass er sein Ohr zu mir nei - get. Da - rum will ich mein Leben lang ihn an -

hö --ret. Dass er sein Ohr zu mir nei - get. Da - rum will ich mein Leben lang ihn an -

hö --ret. Dass er sein Ohr zu mir nei - get. Darum will ich mein Le - ben lang ihn an -

hö --ret. Dass er sein Ohr zu mir neiget. Darum will ich mein Le - ben lang ihn an -

hö --ret. Dass er sein Ohr zu mir nei - get. Darum will ich mein Le - ben lang ihn an -

12

ru - fen, da-rum will ich mein Leben lang ihn an-ru - fen. Stri - cke

ru - fen, da-rum will ich mein Leben lang ihn an-ru - fen. Stri - cke

ru - fen, da-rum will ich mein Le - ben lang ihn an-ru - fen. Stri - -

ru - fen, da-rum will ich mein Le - ben lang ihn an-ru - fen.

ru - fen, darum will ich mein Le - ben lang ihn an-ru - fen. Stri - cke

15

des To - des hat-ten mich um-fan - gen, hat-ten mich um fan - gen.

des To - des hat - ten mich um - fan - gen, hat-ten mich um fangen.

- cke des To-des hat - ten mich um - fan - gen, und Angst der

Stri - cke des To - des hat-ten mich um fan - gen, der

des To - des hat - ten mich um - fan - gen, und Angst der

19

Höllen hatten mich trof-fen, und Angst der Höllen hatten mich trof - fen. Ich kam in Jam -

Höllen hatten mich trof-fen, und Angst der Höllen hatten mich trof - fen. Ich kam in Jammer,

Höl - len hat - ten mich trof - - fen. Ich kam in

21

A - ber ich rief an, a - ber ich rief

A - ber ich rief an, a - ber ich rief an

- mer und Not. A - ber ich rief an, a - ber ich rief

ich kam in Jam-mer und Not. A - ber ich rief an, a - ber ich rief an

Jam - mer und Not. A - ber ich rief an, a - ber ich rief an

23

an den Na - men des Her - ren, a - ber ich rief

_ den Na - men des Her - ren, a - ber ich rief an,

an den Na - men des Her - ren, a - ber ich rief

_ den Na - men des Her - ren, a - ber ich rief an, a - ber ich rief

_ den Na - men des Her - ren, a - ber ich rief an,

25

an, a-ber ich rief an den Na - men des Her - ren: O

a-ber ich rief an den Na - men des Her - ren: O Herr,

an, a-ber ich rief an den Na - men des Her - ren: O Herr,

an, a-ber ich rief an den Na - men des Her - ren: O

a-ber ich rief an den Na - men des Her - ren: O Herr,

28

Herr, o Herr, er - ret - te mei - ne See - le,

o Herr, er - ret - te mei - ne See - le, er -

o Herr, er - ret - te mei - ne See - - - le,

Herr, o Herr, er - ret - te mei - ne See - le, er - ret - te

o Herr, er - ret - te mei - ne See - le, er - ret - te

31

er-ret-te meine See - le, errette mei-ne See-le, errette mei-ne See-le,

rette meine See - le, errette mei-ne See-le, errette mei-ne See-le, errette

er-ret-te meine See - le, errete mei-ne See-le, errete mei-ne

mei - ne See - le, o Herr, o

mei - ne See - le, o Herr, o Herr,

34

er-ret-te mei - ne See - le, er-ret-te mei - ne See - le, er-ret-te mei -

mei - ne See - le, er-ret-te mei - ne See - le, er-ret-te mei - - ne

See - le, er-re-te mei - ne See - le, o Herr, er-ret-te

Herr, o Herr, o Herr, er - ret - te

o Herr, o Herr, er-ret-te mei - ne

36

- ne See - le. und ge -

See - le. und gerecht,

mei - ne See - le. Der Herr ist gnä - dig und gerecht,

mei - ne See - le. Der Herr ist gnä - dig und ge -

See - - le. Der Herr ist gnä - dig und gerecht,

38

recht, und un-ser Gott ist barm - her - zig. Der Herr be - hü - tet

und un-ser Gott ist barm - her - zig. Der Herr be - hü - tet

und un-ser Gott ist barm - her - zig.

recht, und un-ser Gott ist barmher - zig.

und un-ser Gott ist barm - her - zig. Der Herr be - hü - tet

40

die Ein-fäl - tigen.

die Ein-fäl - ti - gen.

Wenn ich unterlie - ge, wenn ich unterlie - ge, wenn ich unterlie - ge, so

Wenn ich unter - lie - ge, wenn ich unterlie - ge, so

die Ein-fäl - ti - gen. Wenn ich unter - lie - ge, wenn ich unterlie - ge, so

42

Sei nun wie-der zu-frie - den, mei - ne

Sei nun wie-der zu - frie - - den, mei - ne

hilft er mir. Sei nun wie-der zu - frie - - den, mei - ne

hilft er mir. Sei nun wie-der zu - frie - - - den, mei - ne

hilft er mir. Sei nun wie-der zu - frie - - den, mei - ne

45

See - - - - le, denn der Herr tut dir Guts,

See - - - - le, denn der Herr

See - - - - le, denn der Herr tut dir Guts,

See - - le, meine See - le, denn der Herr

See - - - - le, denn der Herr tut dir Guts,

49

denn der Herr, denn der Herr tut dir Guts. Denn du hast meien See - le

tut dir Guts, tut dir Guts. Denn du

denn der Herr tut dir Guts. Denn du hast meien

tut dir Guts, der Herr tut dir Guts. Denn du hast meien See - le

denn der Herr tut dir Guts. Denn du hast meien See - le

53

aus dem To - de ge - rissen, mein Au-ge von den Trä -

hast meien See - le aus dem To - de ge - rissen, mein Au-ge von den Trä -

See - le aus dem To - de ge - rissen, mein Au-ge von den Trä -

aus dem To - de ge - rissen, mein Au-ge von den Trä -

aus dem To - de, aus dem To - de ge - rissen, mein Au-ge von den Trä -

56

- - - - nen, meinen Fuß, meinen Fuß, meinen Fuß vom Glei -

- - - - nen, meinen Fuß, meinen Fuß vom Glei -

- - - - nen, meinen Fuß, meinen Fuß, mei-nen Fuß,

- - - - nen, meinen Fuß, meinen Fuß vom Glei -

- - - - nen, meinen Fuß vom Glei -

59

- - - - - ten. Ich will wandeln für dem Herrn,

- - - - - ten.

meinen Fuß vom Glei - - - ten. Ich will wandeln für dem

- - ten, vom Glei - ten.

- - - - - ten. Ich will

61

ich will wandeln für dem Herrn im Lande der Le-ben - di -

Herrn, ich will wandeln für dem Herrn im Lan-de der Le - ben - di -

wan - deln für dem Herrn im Lan - de der Le-ben - di -

63

gen. Ich wer - de a - ber sehr geplagt.

Ich gläube, da - rum re - de ich.

gen. Ich wer - de a - ber sehr geplagt.

Ich gläube, da - rum re - de ich.

gen. Ich gläube, da - rum re - de ich. Ich wer-de a - ber sehr geplagt.

67

Ich sprach in mei-nem Za - gen: Al-le Menschen sind Lü-gener,

Ich sprach in mei-nem Za - gen: Al - le Men-schen sind Lü-gener,

Al - le Men-schen sind

Al - le

Ich sprach in mei-nem Za - gen: Al-le Men - - - schen

69

sind Lüge-ner. Wie soll ich dem Herrn ver-gel - ten al - le sei - ne Wohl -

sind Lüge-ner. Wie soll ich dem Herrn ver-gel - ten al - le seine Wohl -

Lüge-ner. Wie soll ich dem Herrn ver-gel - ten al - le sei - ne Wohl -

Men-schen sind Lüge-ner. Wie soll ich dem Herrn ver-gel - ten al - le sei-ne Wohl-

sind Lüge-ner. Wie soll ich dem Herrn ver-gel - ten al - le seine Wohl -

72

tat, die er mir tut? Ich will den heil - samen Kelch neh - men

tat, die er mir tut? Ich will den heil - - samen Kelch neh-men und des Herren

tat, die er mir tut? Ich will den heil - - samen Kelch neh - men

tat, die er mir tut? Ich will den heil - samen Kelch neh - men

tat, die er mir tut? Ich will den heil - - samen Kelch neh-men und des Herren

74

und des Herren Na - men pre - di-gen. Ich will meine Gelübde dem Herren be-

Na - - men pre - di - gen. Ich will meine Gelübde dem Herren be-

und des Herren Na men pre - di - gen. Ich will meine Gelübde dem Herren be-

und des Herren Na men pre - di-gen. Ich will meine Gelübde dem Herren be-

Na - - men pre - di - gen. Ich will meine Gelübde dem Herren be-

76

zahlen für al-lem mei - nem Volk.

zahlen für al-lem meinem Volk.

zahlen für al-lem meinem Volk. Der Tod seiner Hei - ligen ist wert ge hal-ten für dem

zahlen für al-lem meinem Volk. Der Tod seiner Hei - ligen ist wert ge hal-ten für dem

zahlen für al-lem meinem Volk. Der Tod seiner Hei - ligen ist wert ge hal-ten für dem

80

O Herr, o Herr, ich bin dein Knecht, dei - ner Magd

O Herr, o Herr, ich bin dein Knecht, dei - ner Magd

Her - ren. O Herr, o Herr, ich bin dein Knecht, dei-ner Magd

Her - ren.

Her - ren.

83

Sohn. Du hast mei - ne Ban - de zer - ris-sen. Dir will ich Dank op - fern

Sohn. Du hast mei - ne Ban - de zer-ris-sen. Dir will ich Dank op - fern

Sohn. Du hast mei - ne Ban - de zer - ris-sen. Dir will ich Dank op-fern und des Herren

86

und des Herren Na-men pre - di gen, und des Herren Na-men pre - di gen,

und des Herren Na-men pre-di gen, und des Herren Na-men pre-di gen,

Na - men pre - di gen, und des Herren Na - men pre - di gen, und des Herren

88

und des Herren Na-men pre - di gen, und des Herren Na - men pre - di-

und des Herren Na-men pre - di gen, und des Herren Na - men pre - di -

Na - men pre - di gen, und des Her-ren Na - - men pre - di -

90

gen. Ich will mei-ne Gelüb - de, ich will mei-ne Gelüb - de,

gen. Ich will mei-ne Gelüb - de, ich will mei-ne Gelüb - de,

gen. Ich will mei-ne Ge - lüb - de, ich will mei-ne Ge-lüb - de, ich will mei-ne Ge-

Ich will mei-ne Ge - lüb - de, ich will mei-ne Ge-lüb - de, ich will mei-ne Ge-

Ich will mei-ne Ge - lüb - de, ich will mei-ne Ge-lüb - de, ich will mei-ne Ge-

93

ich will mei - ne Ge-lüb - de dem Her - ren be - zah - len für

ich will mei - ne Ge-lüb - de dem Her - ren be - zah - len für

lüb - de dem Her - - ren be - zah - len für al - lem sei - nem

lüb - de dem Her - ren be - zah - len für al - lem sei - nem

lüb - de dem Her - ren be - zah - len für al - lem sei - nem

95

al - lem sei - nem Volk, für al - lem sei - nem Volk, sei - nem

al - lem sei - nem Volk, für al - lem sei - nem Volk, für al-lem sei - nem

Volk, für al - lem sei - nem Volk, für al - lem sei - nem

Volk, für al - lem sei - nem Volk, für al - lem sei - nem

Volk, für al - lem sei - nem Volk, für al - lem sei - nem

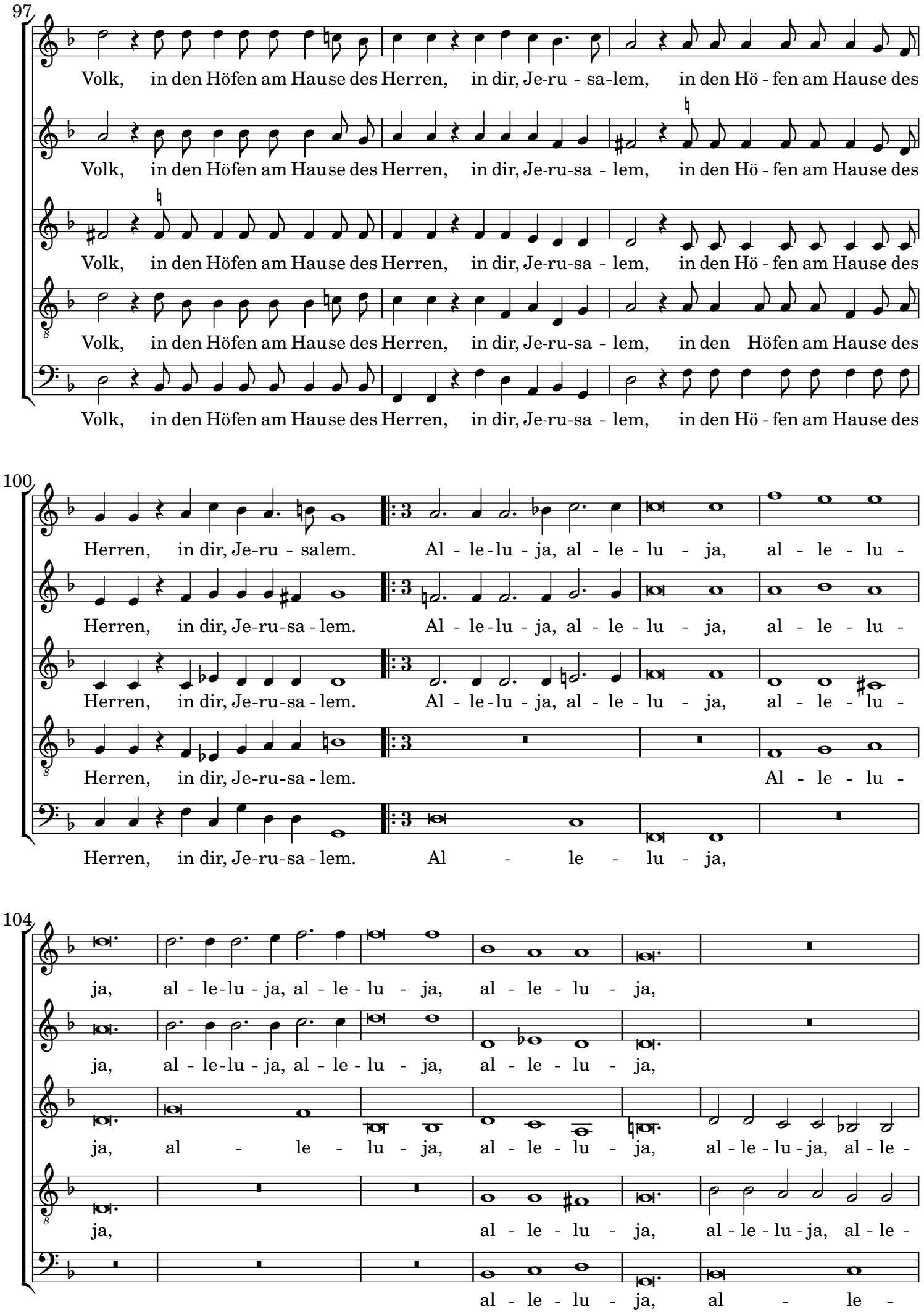
97
Volk, in den Höfen am Hause des Herren, in dir, Je-ru - sa-lem, in den Hö - fen am Hause des
Volk, in den Höfen am Hause des Herren, in dir, Je-ru-sa - lem, in den Hö - fen am Hause des
Volk, in den Höfen am Hause des Herren, in dir, Je-ru-sa - lem, in den Hö - fen am Hause des
Volk, in den Höfen am Hause des Herren, in dir, Je-ru-sa - lem, in den Höfen am Hause des
Volk, in den Höfen am Hause des Herren, in dir, Je-ru-sa - lem, in den Hö - fen am Hause des
100
Herren, in dir, Je-ru - salem. Al - le-lu - ja, al - le - lu - ja, al - le - lu -
Herren, in dir, Je-ru-sa - lem. Al - le-lu - ja, al - le - lu - ja, al - le - lu -
Herren, in dir, Je-ru-sa - lem. Al - le-lu - ja, al - le - lu - ja, al - le - lu -
Herren, in dir, Je-ru-sa - lem. Al - le - lu -
Herren, in dir, Je-ru-sa - lem. Al - le - lu - ja,
104
ja, al - le-lu - ja, al - le - lu - ja, al - le - lu - ja,
ja, al - le-lu - ja, al - le - lu - ja, al - le - lu - ja,
ja, al - le - lu - ja, al - le - lu - ja, al - le - lu - ja, al - le -
ja, al - le - lu - ja, al - le - lu - ja, al - le -
al - le - lu - ja, al - le -

110

al - le - lu - ja, al - le - lu - ja,

al - le - lu - ja, al - le - lu - ja,

lu - ja, al - - le - lu - ja, al - le - lu - ja, al - le -

lu - ja, al - le - lu - ja, al - le -

lu - ja, al - - le -

114

lu - ja, al - le - lu - ja, al - le - lu - ja, al - le - lu - ja,

lu - ja, al - le - lu - ja, al - le - lu - ja, al - le - lu - ja,

lu - ja, al - - le - lu - ja, al - le - lu - ja,

119

al - le - lu - ja, al - le - lu - ja, al - le - lu - ja, al - le - lu - ja,

al - le - lu - ja, al - le - lu - ja, al - le - lu - ja, al - le - lu - ja,

al - - le - lu - ja, al - - le - lu - ja,

123

al - le - lu - ja, al - le - lu - ja, al - le - lu - - ja,

al - le - lu - ja, al - le - lu - ja, al - le - lu - - ja,

al - le - lu - ja, al - le - lu - ja, al - le - lu - - ja,

al - le - lu - ja, al - le -

al - le - lu - ja, al - le - lu - - ja,

127

al - le - lu - ja, al - le - lu - - ja, al - le - lu - ja, al - le -

al - le - lu - ja, al - le - lu - - ja, al - le - lu - ja, al - le -

al - le - lu - ja, al - le - lu - - ja, al - le - lu - ja, al - le -

lu - - ja, al - le - lu - ja, al - le - lu - - ja,

al - le - lu - ja, al - le - lu - - ja, al - le - lu - ja, al - le -

130

lu - - ja, al - le - lu - ja, al - le - lu - - ja,

lu - - ja, al - le - lu - ja, al - le - lu - - ja,

lu - - ja, al - le - lu - ja, al - le - lu - - ja,

al - le - lu - ja, al - le - lu - ja, al - le - lu - - ja,

lu - - ja, al - le - lu - ja, al - le -

134

al - le - lu - ja, al - le - lu - - ja, al - le - lu - ja, al - le - lu - ja,

al - le - lu - ja, al - le - lu - - ja, al - le - lu - ja, al - le - lu - ja,

al - le - lu - ja, al - le - lu - - ja, al - le - lu - ja, al - le - lu - ja,

al - le - lu - ja, al - le - lu - - ja, al - le - lu - ja, al - le - lu - ja,

lu - - ja, al - le - lu - ja, al - le - lu - - ja,

138

al - le - lu - ja, al - - le - lu - - ja.

al - le - lu - ja, al - le - lu - ja.

al - le - lu - ja, al - - le - lu - ja.

al - le - lu - ja, al - - le - - lu - ja.

al - le - lu - ja, al - - le - lu - - ja.